中古住宅
4LDK

安曇野市 穂高

2,330万円

オール電化×太陽光発電の築9年・角地邸宅◆駐車2台可能◆

土地面積：206.23㎡（62.38坪）
建物面積：98㎡（29.64坪）

通学区
安曇野市立穂高南小学校
安曇野市立穂高東中学校

オール電化×太陽光発電の築9年・角地邸宅◆駐車2台可能◆

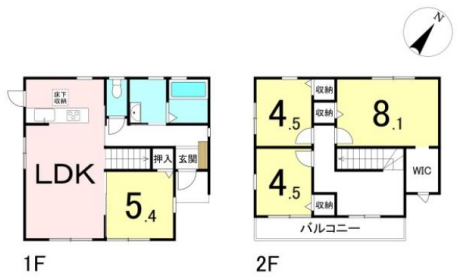

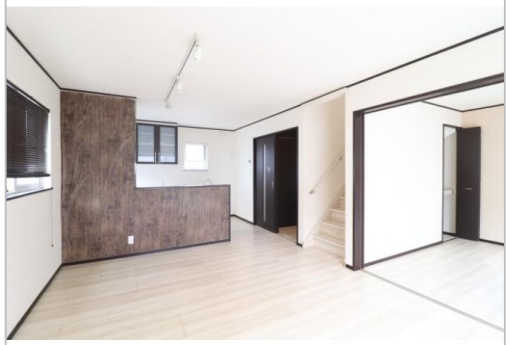

管理番号	
所在地	安曇野市穂高
建物名	
取引態様	専任媒介
手数料	
構造	木造
詳細間取	
総階数	2階
完成年月	2015年9月
引渡/入居日	相談
湯権	
下水道	公共下水道
駐車場	有
交通	電車：大糸線有明駅 徒歩1300m　徒歩17分
設備	
備考	◆不動産を買うならハウスドゥ あづみ野へ◆ 売買仲介FC全国1位！全国展開中で安心のネットワーク！ 住宅ローン、移住に関するご相談も受付中！ 【周辺環境情報】　◆西友 穂高店 … 約930m／車3分　◆穂高病院 … 約1460m／車4分　◆穂高南小学校 … 約2590m／徒歩19分　◆穂高東中 ※全てを表示できておりません。詳細は弊社サイト内の物件ページ内にてご確認ください。

HOUSEDO ハウスドゥ あづみ野

長野県知事免許(8)第3560号
ハウスドゥ　あづみ野
TEL 0263-87-7340
〒399-8205長野県安曇野市豊科4840-1

FAX 0263-87-7341
URL https://azumino-housedo.com/
Mail info@sakura-azumino.com
営 09:30 - 17:00
休 水曜日