中古住宅

9K

安曇野市 穂高有明

2,980万円

2Fからの眺望◎約288坪の農地が付属！本格的に農業を始めたい方にぴったりの物件です♪◆駐車3台◆

土地面積：1386.31㎡（419.35坪）

建物面積：193.2㎡（58.44坪）

通学区
安曇野市立穂高北小学校
安曇野市立穂高西中学校

2Fからの眺望◎約288坪の農地が付属！本格的に農業を始めたい方にぴったりの物件です♪◆駐車3台◆

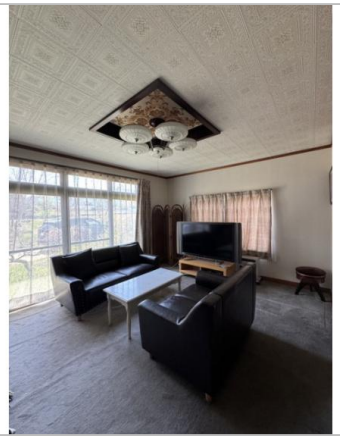

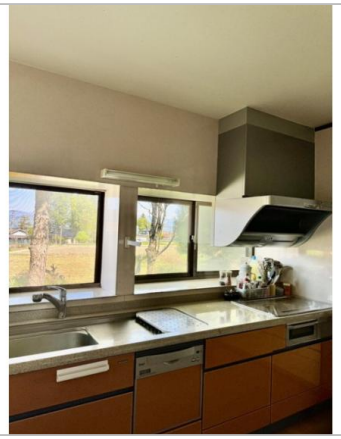

管理番号	
所在地	安曇野市穂高有明
建物名	
取引態様	一般媒介
手数料	
構造	木造
詳細間取	
総階数	2階
完成年月	1984年1月
引渡/入居日	相談
湯権	
下水道	簡易水洗
駐車場	有
交通	電車：大糸線有明駅 徒歩4000m　自動車8分
設備	
備考	◆不動産を買うならハウスドゥ あづみ野へ◆ 売買仲介FC全国1位！全国展開中で安心のネットワーク！ 住宅ローン、移住に関するご相談も受付中！ 【周辺環境情報】　◆ザ・ビッグ 穂高店 … 約2060m／車6分 ◆ファミリーマート 穂高有明店 … 約2200m／車6分　◆穂高北小学校 ※全てを表示できておりません。詳細は弊社サイト内の物件ページ内にてご確認ください。

HOUSEDO ハウスドゥ あづみ野

長野県知事免許(8)第3560号

ハウスドゥ　あづみ野

TEL 0263-87-7340

〒399-8205長野県安曇野市豊科4840-1

FAX 0263-87-7341

URL https://azumino-housedo.com/

Mail info@sakura-azumino.com

営 09:30 - 17:00

休 水曜日