安曇野市全域（概ね1000年に1回程度発生する降雨の際の浸水想定区域等）

Azumino City areas expected to be flooded in the event of a planned rainfall (rainfall that occurs roughly once every 1000 years)

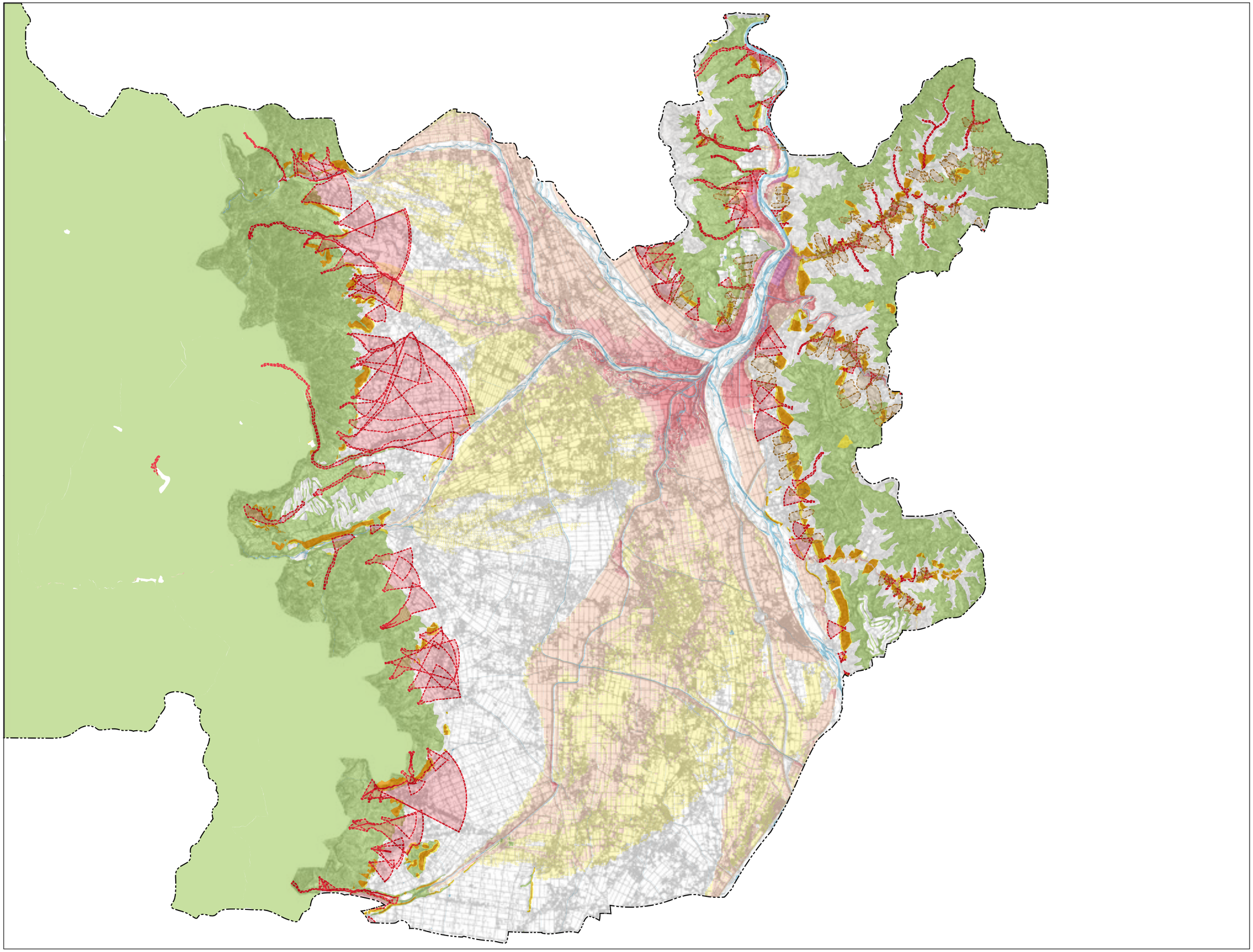

対象河川

- 犀　川
- 穂高川
- 高瀬川
- 万水川
- 黒沢川
- 乳　川
- 潮沢川
- 濁沢川
- 前　川
- 中曽根川
- 寺沢川
- 木沢川
- 蜂ケ沢川
- 本沢川
- 烏　川
- 天満沢川
- 欠の沢川
- 小野沢川
- 会田川

被害凡例 Hazard Legend INTRODUÇÃO DE DANOS 受害凡例

浸水想定区域 Potential Flood Area AREA SUPOSTA INUNDAÇAO 浸水没想区域

- 0.5m 未満 under 0.5m MENOR QUE 0.5M 0.5m未満
- 0.5m ～ 3.0m未満 0.5m - 3.0m MENOR QUE 0.5M A 3.0M 0.5m ～ 3.0m未満
- 3.0m ～ 5.0m未満 3.0m - 5.0m MENOR QUE 3.0M A 5.0M 3.0m ～ 5.0m未満
- 5.0m ～ 10.0m未満 5.0m - 10.0m MENOR QUE 5.0M A 10.0M 5.0m ～ 10.0m未満
- 10.0m～20.0m未満 10.0m - 20.0m MENOR QUE 10.0M A 20.0M 10.0m ～ 20.0m未満
- 土砂災害警戒区域（急傾斜） Sediment-related disaster warning areas(Steep slope) Area de risco de desabament de terra 土砂災害警戒地区（陡坡地）
- 土砂災害特別警戒区域（急傾斜） Sediment-related disaster special warning areas(Steep slope) Area de risco de desabament de terra 土砂災害特別警戒地区（陡坡地）
- 土砂災害警戒区域（土石流） Sediment-related disaster warning areas(Debris flow) Area de risco de deslizament de lama/rocha 土砂災害警戒地区（泥石流）
- 土砂災害特別警戒区域（土石流） Sediment-related disaster special warning areas(Debris flow) Area de risco de deslizament de lama/rocha 土砂災害特別警戒地区（泥石流）
- 土砂災害警戒区域（地すべり） Sediment-related disaster warning areas(Landslide) Area de risco de deslizament de terra 土砂災害警戒地区（滑坡）